DISTRIBUCIÓN GRATUITA

Lugar de Encuentro

NÚMERO -3-

Publicación Bimestral

Diciembre - Enero 2003

ALHAURIN EL GRANDE

ALHAURIN EL GRANDE TIERRA DE MIEL Y SOL DE LUZ Y COLOR DE GENTE TRABAJADORA

CONTENIDOS

EDITORIAL
NUESTRA PARROQUIA
VERDES-MORAOS
NOTICIAS LOCALES
ER LUGA
HISTORIA ALHAURIN
AGRONOTICIAS
NUESTRA SALUD
ONG'S
IMÁGENES
MI RINCÓN
ECOLOGIA-TURISMO
ASOCIACIONES
LLEGANDO A TI Y
ZONA DE DIALOGO
RINCÓN LITERARIO
MI COCINA
INFORMACION VIAL
CONTRAPORTADA
COLEGIOS
RINCÓN VARIADO

Con ganas de hacerlo mejor...

En este ejemplar de "Lugar de Encuentro" como podrán apreciar nuestros lectores, cambiamos totalmente de diseño para conseguir una mejor presentación. Como dice el titulo de este articulo queremos hacerlo cada vez mejor, con afán de superación y con el único objetivo de informarles y hacer de esta publicación un "Lugar de Encuentro" en cada edición.

EDITORIAL Juan Galán

Llegamos a estas fechas de especial significado para nuestra sociedad y para nosotros mismos: **La Navidad.**

Me preocupa cuando veo la transformación que ocurre en la persona. De niños van a la escuela con ese entusiasmo maravilloso de querer aprender y sin embargo, vemos como en la adolescencia comienzan a aburrirse de los estudios y nada más tienen la oportunidad huyen hacia el mundo laboral.

¿Qué ocurrió con ese exquisito entusiasmo por formarse y aprender?.

Los adultos también nos aburrimos.

La navidad es otro motivo más de gastos y despilfarros. Y es otro momento más para escuchar de lo absurdo de la Navidad; de que otra vez ha llegado ya la Navidad; de cómo es una fiesta que no gusta; hasta incluso escuchar de que se odia la Navidad!... tantas y tantas expresiones, ¿verdad?.

La navidad es otro motivo más de gastos y despilfarros. Y es otro momento más para escuchar de lo absurdo de la Navidad; de que otra vez ha llegado ya la Navidad; de cómo es una fiesta que no gusta; hasta incluso escuchar de que se odia la Navidad!... tantas y tantas expresiones, ¿verdad?.

La Navidad no necesita ser celebrada con despilfarros y exagerados jolgorios. Más bien nos pide que la celebremos con recogimiento, sencillez y mucha alegría, pero alegría interior.

La Navidad si nos pide que avivemos el fuego interior: el amor.
Y como hermanos sintamos la grandeza de esa gran Hermandad que forma todo Alhaurín el Grande. Que seamos ejemplo para nosotros mismos del Amor Verdadero de hermanos. Que nuestro amor sea un amor de Hermandad Universal.
Felicidades y enhorabuena a todos por ese Amor verdadero que anida en vuestro interior. Gracias.

LUGAR DE ENCUENTRO Plaza de España L 31 Urbanización Pantaleón
DEPOSITO LEGAL: MA-963-2002
PRESIDENTE: Juan Galán
JEFE DE REDACCION: Salvador Aragón
TELEFONO DE CONTACTO: 630233643
REDACCION: Juan José Plaza, Héctor Galán, Juan Antonio Rueda, Maria Elena Castillo
EDITA: Unión Universal Desarrollo Solidario
DISEÑO GRAFICO: Juan Plaza
COLABORADORES: Isabel Badia
ORGANISMOS COLABORADORES: Ayuntamiento de Alhaurín el Grande, Policía Local, Protección Civil, Cruz Roja, Guardia Civil, Televisión Municipal de Alhaurín el Grande, Radio Fahala y Área de Educación de la Diputación Provincial de Málaga.
PORTADA: Juan Antonio Cansino

NUESTRA PARROQUIA (I)

Bautismos de los meses de octubre y noviembre de 2002.

Niño/a	Padres
6-10-2002	
Álvaro Cabrera Cortés	Juan y Antonia
Antonio Maza Pérez	Antonio e Isabel
Marta Ruiz Fernández	José Antonio y Josefa
Nazaret Rodríguez Santana	Juan F. y Josefa Mª
Ángela Gómez Rueda	José Manuel y María Teresa
Eduardo Fernández Gálvez	José F. y Antonia
13-10-2002	
Álvaro Gómez Rueda	Juan Jesús y Gloria
Mario Rueda Gálvez	Mario y Lourdes
Emilio García Burgos	Antonio y María Gracia
20-10-2002	
Isabel Bonilla Rueda	Antonio y María Isabel
Juan Carlos Rodríguez Rodríguez	Juan Carlos y María
27-10-2002	
Gonzalo Hernández Rosa	Conrado y Belén Rosa
Pablo Aragón Solano	Antonio y Yolanda
Javier Burgos Fernández	Salvador y Francisca
Ángel David Rodríguez Vela	
3-11-2002	
Almudena Rueda Cabrera	Marcos e Inmaculada
10-11-2002	
Saray Fontíveros Doblado	Diego y Rafaela
María Fernández Moreno	Diego y María Isabel
José Alberto Borrego García	Manuel y Gloria Pilar

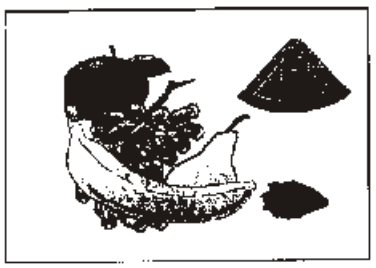

FRUTERIA TIRADO

- Servicio a Domicilio -

C/. Málaga, 17 - Telf.: 952 59 43 70

Alhaurín el Grande (Málaga)

EMPRESA GALARDONADA POR LA ASOCIACION DE EMPRESARIOS DE ALHAURIN EL GRANDE

NUESTRA PARROQUIA (II)

Entierros en los meses de octubre y noviembre de 2002.

9-10-2002	Teresa Expósito Rueda
14-10-2002	Salvador Torres Perea
"	Catalina Gómez Benítez
17-10-2002	Diego Rueda García
"	Francisco Rosa Gallego
23-10-2002	Josefa Aragón Fernández
27-10-2002	Juan Manuel Varga Campos
31-10-2002	Diego Criado Mancilla
4-11-2002	María Vega Martín
12-11-2002	Micaela Rueda
15-11-2002	Salvador Guerrero Bravo
20-11-2002	Francisco Guillén Cabrera
25-11-2002	Antonio Pérez Aragón

Matrimonios de Diciembre 2002

6-12-02	Antonio J. Manzanares Macías y Francisca Rodríguez Pavón
	Jesús M. Cabrera Benítez y Ana Mª Gallego Fernández
	Daniel Fernández García y Celia del Carmen Santos Rueda
	David Vázquez Bernal y Mª Inmaculada Santos Rueda
7-12-02	Salvador García García y Antonia Fernández Guerrero
	José A. Romero Ramírez y Josefa Mª Burgos Bonilla
	Carlos Fernández Moya y Rosa Mª Bonilla Rueda
	Juan J. Benítez Serrano y Antonia P. González Madrid
8-12-02	Juan J. Romero Lagos y Ana Belén Manzanares Rueda
	José Manuel González Gallego y Francisca L. Rueda Serón

+VISIÓN
OPTICA ESCALONA
C/. Virgen del Rosario, 2
ALHAURÍN EL GRANDE
Tel : 952 59 58 81
www.masvision.es

Con nuestros mejores deseos para todos nuestros clientes y amigos.

Gracias por su confianza

NUESTRA PARROQUIA Párroco D. Acacio Pinto

PARROQUIA NUESTRA SEÑORA DE LA ENCARNACIÓN

La palabra Navidad viene de Natividad, que significa nacimiento. Los cristianos celebramos gozosos el nacimiento de Jesús. Es normal que lo hagamos por lo que Jesús significa para nuestras vidas.

La celebración de la Navidad está rodeada de signos que expresan quien es Jesús y cual es su misión entre nosotros.

En estas fechas, iluminamos nuestras calles con luces. Significamos con ello su sentido de fiesta y alegría porque ese niño recién nacido es Luz que disipa las tinieblas.

En Navidad hacemos regalos a nuestros seres queridos para expresar que Dios nos ha hecho el gran Regalo de darnos la salvación por medio de su Hijo.

En Navidad colocamos en nuestras iglesias y hogares "el nacimiento" con las imágenes de la Sagrada Familia, Los Pastores, Los Reyes Magos. No sólo escenifican los relatos bíblicos, son, sobre todo los signos de sencillez, unión familiar, reconocimiento de Jesús como Hijo de Dios y Salvador Universal.

También colocamos el tradicional árbol adornado con luces, para expresar que Jesús es el Árbol de la vida.

Me han pedido que cuente algunas de las formas de cómo se celebra este periodo del año en Venezuela, donde he vivido 30 años.

Allí todo diciembre es Navidad. Por eso, el nacimiento en la casa, pesebre lo llaman ellos, lo hacen a primero de mes, eso sí, la figura del Niño Jesús no la ponen hasta el día 24 en la noche. Los regalos a los niños no lo traen los Reyes Magos, sino el Niño Jesús la noche del 24. El 24 y el 31 se acostumbra a estrenar toda la ropa que se lleva puesta. En la última noche del año se celebra la Misa de Acción de Gracias y a las 12 todo el mundo se abraza y se desea "Feliz Año Nuevo".

La comida más típica durante esos días son las hallacas, carne bien sazonada y picada en trozos pequeños.

VERDES MORAOS-MORAOS VERDES

REAL Y VENERABLE COFRADÍA DEL SANTO CRISTO DE LA VERA CRUZ, MARÍA SANTÍSIMA DE LA SOLEDAD Y DEL SANTO SEPULCRO (Los verdes)

RELACIÓN DE ACTOS DE LA COFRADÍA DESDE ENERO A JUNIO 2003

El día 5 de enero, la Agrupación Músico-Cultural de la Santa Vera-Cruz participa en la tradicional cabalgata de Reyes Magos.

En febrero (Con día por determinar), Cabildo General Ordinario para ver todo lo que se va a hacer durante el año.

En marzo, San José, aniversario de la Agrupación Músico-Cultural de la Santa Vera-Cruz (23 años), con actos que se realizan en la ermita del Convento.(Día por determinar).
Pregón de Semana Santa en el Cine San Francisco (día por determinar).

A primeros de abril, "Domingo de Pasión", actos que la cofradía realiza en honor de su titular la Virgen de la Soledad, en el Convento.
En el mismo mes, Semana Santa con representaciones en vivo y desfiles procesionales.

El 26 de abril, Cabildo General Extraordinario en el que se cita a los hermanos y hermanas para analizar los actos que se realizarán en el Día de La Cruz.
Los días 28, 29 y 30, Triduos en honor y gloria del titular Santo Cristo de la Vera-Cruz en la ermita del Convento.

El 1 de mayo, recogida de Romero en los montes cercanos y por la noche salida del Cristo por Calle Convento y Plaza Alta. Regreso a la ermita.
El 2 de mayo, salida de Nuestro Titular el Cristo de la Vera-Cruz desde el Convento a la parroquia (por el itinerario de costumbre).
El día 3, Día de la Cruz, Fiesta Local. Con función religiosa, desfile de bandas participantes y por la noche procesión del Cristo desde la parroquia a su templo.
El día 10, Misa de Acción de Gracias.

En el mes de junio, Cabildo General Extraordinario con elecciones para el cargo de nuevo Hermano-Mayor y finaliza la actual Junta de Gobierno su mandato.

NOTA: Hay actos que son fijos, como la Navidad, Semana Santa y Día de la Cruz. Los restantes pueden variar.

MORAOS VERDES - VERDES MORAOS

ACTOS DE LA HERMANDAD DE NUESTRO PADRE JESUS NAZARENO (Los Moraos) DESDE ENERO A JUNIO DE 2003

El día 5 de enero, participación de la Banda de Música de Nuestro Padre Jesús Nazareno en la Cabalgata de Reyes .
El día 20, celebración de la festividad de San Sebastián, Patrón de Alhaurín el Grande, con Procesión acompañada de Bandas de Música, Eucaristía en la Parroquia e invitación a las autori dades y hermanos.

En el mes de febrero, Cabildo de Semana Santa para tratar la salida procesional y las representaciones en vivo que esta Hermandad lleva a cabo.

En marzo, pregón de Semana Santa con actuaciones musicales, saetas e interpretación del himno de la Hermandad.

El día 13 de abril, Domingo de Ramos, Procesión de los Ramos, Bendición de nuevos enseres que se estrenan en Semana Santa.

Del Jueves Santo (día 17) al Domingo de Resurrección (día 20), procesiones y representaciones en vivo de la Pasión y Muerte de Jesucristo.

Entre abril-mayo, Paella de Semana Santa para todos los que han colaborado en esos actos, que pueden asistir con sus familias.

En el mes de junio, Certamen de Bandas de música "Villa de Alhaurín el Grande".

Triduos en honor a Nuestro Padre Jesús Nazareno, y los días 27, 28 y 29, celebración del "Día de Jesús" con funciones religiosas, procesiones y desfiles de bandas de música en honor al titular.

NOTICIAS LOCALES (I) - Redacción

Recogida Alimentos Asociación Malagueña Pueblo Saharaui

La asociación malagueña Amigos del Pueblo Saharaui organiza un año más su tradicional campaña benéfica por toda la provincia de Málaga.
Los vecinos de Alhaurín el Grande podrán mostrar su lado más solidario con la entrega de alimentos no perecederos, material escolar, ropa y medicamentos en los distintos colegios del municipio así como en las farmacias y el centro de salud. Esta entrega se puede realizar hasta el próximo 23 de enero.
En febrero, una expedición de la asociación malagueña de amigos del Pueblo Saharaui viajará con todo lo recaudado hasta los campamentos de refugiados saharauis.

Charla coloquio Oficina Defensor Ciudadano

La oficina del defensor del ciudadano organiza junto al ayuntamiento del municipio y la asociación Libres Para Vivir una charla coloquio sobre la prisión de Alhaurín de la Torre.
Los temas a tratar son la situación actual de la prisión, la reinserción de presos, drogas, tercer grado, etc. Los ponentes son el defensor del ciudadano de Marbella Don Manuel Rodríguez Hernández y el director de Pastoral Penitenciaria Don José Antonio Fernández García. Además se contará con testimonios de presos (un hombre y una mujer) y funcionarios de prisiones.
El acto tendrá lugar el próximo 16 de enero a las 20 horas en las Cuevas del Ayuntamiento. La oficina del Defensor del Ciudadano invita a todos los interesados a participar.

Nuestro pueblo contará con un nuevo centro de mayores

Alhaurín el Grande poseerá un nuevo centro de mayores., que contará con unas instalaciones de 130 metros cuadrados distribuidos en salones de reuniones y actividades así como una cafetería.

Este nuevo centro, que será de titularidad municipal, irá situado en unos terrenos anexos al Parque Nacimiento en la barriada del Chorro.

Por tanto, nuestra localidad registrará un total de 3 centros para los mayores. No olvidemos que en la actualidad hay uno en La Chaparra y otro en la Calle Virgen del Rosario.

NOTICIAS LOCALES (II) - Redacción

Programa de Actos Navidad 2002

La concejalía de cultura del ayuntamiento de Alhaurín el Grande ha elaborado un amplio programa de actividades para estas fiestas navideñas: un gran belén, conciertos, campamentos de Navidad, fiesta fin de año, recitales de poesía y cabalgata de Reyes entre otros muchos actos.

El belén municipal, situado en la Oficina de Turismo detrás de la parroquia, podrá visitarse durante toda la Navidad, en horario de lunes a sábado de 10 a 13 y de 14.30 a 20.30 horas y los domingos de 11.30 a 13.30 horas.

Los días 23, 24, 26, 27, 30 y 31 de este mes habrá un campamento para niños / as de 5 a 12 años en el C. P. Emilia Olivares de 10 a 14 horas.

El viernes 27, Don Juan Perea Serón "El poeta de la Sierra" recitará poesías en las Cuevas del Convento desde las 20 horas.

El sábado 28, concierto de la Banda de Música y Coro Hermandad Nuestro Padre Jesús Nazareno desde las 20.30 en la parroquia Nuestra Señora de la Encarnación.

El último día del año, gran fiesta de Nochevieja desde las 23.30 horas en Calle Altillo con las campanadas, uvas, cotillón, y fuegos artificiales. Todo amenizado por la Orquesta Sabor.

Los días 2 y 3 de enero del 2003 visita del Cartero Real al Belén Municipal para recoger las cartas que los niños depositen para Los Reyes Magos a partir de las 16.30 horas.

El sábado 4 de enero concierto de la Asociación Musical Manuel Amador en la parroquia a las 20.30 horas.

Por último, el domingo 5, tradicional cabalgata de Reyes con salida desde Camino de Coín (Urbanización El Parral) y recorrido por Camino de Coín, Calle Nueva, San Sebastián, Plaza Baja, Cilla, Cruz, Plaza Alta, Convento y finalización en el ayuntamiento.

DEPORTES - Juan José Plaza

FÚTBOL LOCAL

"Nuestro equipo de mal en peor"

Hace poco que en estas mismas páginas plasmé los datos del mal comienzo liguero del C.D. Alhaurino. Sin embargo, abríamos una puerta a la esperanza ante pequeños síntomas de mejoría en su juego. Desgraciadamente una vez más me veo en la obligación de acudir a un titular poco halagüeño, y es que nuestro equipo está ya en el pozo del grupo IX de la 3ª División.

Así es, tras una leve mejoría que nos alejó un poco de los puestos de descenso, una vez más ocupamos plaza de Regional Preferente. Tal vez sea ese el lugar en el que este equipo merezca estar, aunque el fútbol suele ser injusto; injusticia que es parte del juego. Aunque, lo cierto es que no sólo falta nivel en el Alhaurino sino en toda la tercera división que ya no es ni sombra de lo que antaño llego a ser.

No obstante, y lejos de querer machacar al Alhaurino, desde estás páginas lo que mostramos una vez más es nuestro más **incondicional apoyo** al equipo y a la sufrida afición. Ánimo chavales que seguro que entre todos, **afición y equipo**, en este nuevo año entrante conseguiremos levantar el vuelo y **salvar la categoría.**

CALENDARIO C.D. ALHAURINO

- 15-12-02 Antequera - C.D. Alhaurino
- 22-12-02 C.D. Alhaurino - Mancha Real
- 5-1-03 Granada 74 - C.D. Alhaurino
- 12-1-03 C.D. Alhaurino - Guadix
- 19-1-03 Vandalia - C.D. Alhaurino
- 26-1-03 C.D. Alhaurino - Almería b
- 2-2-03 Nijar - C.D. Alhaurino
- 16-2-03 C.D. Alhaurino - Loja

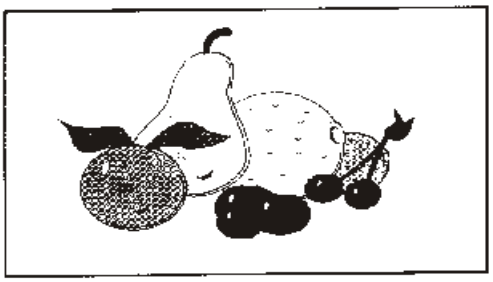

FRUTAS y CONGELADOS
ESCALONA Y GARCÍA
Gerald Brenan, nº. 58 - Telf.: 952 59 51 72
Alhaurín el Grande (Málaga)

ER LUGÁ- Encuesta sobre la Navidad - Redacción

Ya está aquí, ya ha vuelto la Navidad. Desde esta revista queremos conocer en esta nueva edición lo que opina la gente sobre estas fechas. Como podrán observar nuestros lectores hay opiniones muy variadas..

¿Qué opina de la Navidad?

"Para mí es un periodo mágico, de hermanamiento, paz, amor, pero debería durar todo el año".
Antonio González, estudiante, Villafranco del Guadalhorce.

"Son las fiestas más hipócritas que vivimos en el año. Son días de despilfarro, consumismo y nada de unión familiar".
María Rueda, administrativa, Camino Gerald Brenan.

"Para mí es el periodo más triste del año, porque me vienen recuerdos pasados de familiares que ya por desgracia no voy a poder ver más porque han muerto".
Julián Rueda, jubilado, partido de Las Lomas.

"Tenía muchas ganas que llegará la Navidad, todo el mundo es más amable, más solidario. Además las calles están preciosas con el alumbrado navideño, el belén, los villancicos. Me encanta".

Estefanía Plaza, pintora, Barriada El Chorro.

"Yo creo que la verdadera Navidad es ayudar al necesitado. Este año todos deberíamos ser consciente y predicar con el ejemplo, ayudando al pueblo de Galicia, ¡que lo necesita!.
Juan Romero, estudiante universitario, Avenida Blas Infante.

"La Navidad la debemos llevar en nuestros corazones todo el año, y no sólo unos días".
Loli Trujillo, ama de casa, Carretera de Cártama.

Puerta de la Villa num. 2
Alhaurín el Grande

HISTORIA DE NUESTRO PUEBLO (II)

ÉPOCA ROMANA

Batalla de Munda. Época romana. Sobre los nombres atribuidos a Alhaurín el Grande en la antigüedad. Civilización Visigoda.

Si bien la riqueza de Roma crecía, las depravaciones, orgías y ansias de poder hicieron que llegasen a enfrentarse las clases aristocráticas a las populares. Como consecuencia se dividió el Imperio Romano, división que culminaría entre César y Pompeyo, en la famosa batalla de Munda acaccida el 17 de enero del año 45 a.C. y en la que saldría victorioso César.

Se ha escrito mucho sobre el lugar en que se desarrolló esta batalla. Si bien en los tiempos modernos se cree ocurrió en Montilla, no es admitida la idea de manera general, pues mientras unos sostienen que en Monda, otros en Ronda, hay quien la sitúa en las provincias de Córdoba y Sevilla. No podemos dejar al margen la opinión de Ildefonso Marzo y Sánchez, quien al respecto intenta demostrar de forma fehaciente que la contienda sucedió en Monda. Finalizada la batalla concluyeron las guerras civiles entre

Pompeyanos y Cesarianos, lo que significaba la desaparición de la República Romana y el establecimiento de una Roma fuerte. Hemos hecho alusión a Munda buscando el paralelismo que la Historia de Alhaurín guarda con el famoso Lauro, y que más adelante narramos.

Augusto dividió nuestra Península en tres provincias, la Lusitana, Tarraconense y Bética o Andaluza y en el gobierno de Marco Silvio Otón, entre los años 59 al 68 subdividió a estas provincias en Conventos Jurídicos. Los de Andalucía fueron establecidos en Cádiz, Sevilla y Ecija. Alhaurín perteneció al gaditano.

Romanizada esta comarca, sus colonias fueron muy abundantes. Aún quedan suficientes vestigios como para hacer un profundo estudio de esta época. Destaquemos las villas que en mayor o menor importancia se asentaron en este término, tales como los Arcos del Camino de Coín, La Mata, La Dehesa, La Fuente del Sol, etc.

(Continuará)

Resumen extraído del libro "Historia de la villa de Alhaurín el Grande" de Juan Castillo Benítez.

HISTORIA DE LA NAVIDAD (I) - Salvador Aragón

LA NAVIDAD

Los antecedentes sobre la celebración de la Navidad son de carácter religioso y están sujetos a manifestaciones culturales de los pueblos paganos y cristianos.
A pesar de que no se conoce con seguridad el día en el que nació Jesucristo, la celebración del 25 de diciembre se remonta hasta finales del siglo IV.

La Biblia se refiere al Mesías como "Sol de la Justicia". El día 25 eran las fiestas paganas romanas del Sol, con lo que el mundo cristiano comenzó a celebrar el nacimiento de Cristo en esta fecha.
Posteriormente, la Iglesia Católica añadió en la Edad Media los villancicos a sus costumbres.

Durante años, estas fiestas fueron interrumpidas debido a los diversos conflictos que azotaban al mundo.

La Navidad actual, como se vive cada año, celebrando la Nochebuena y el día de Navidad, es una creación del siglo XIX, en el que se sumaron las tradiciones del árbol navideño, procedente de las zonas germanas, y las tarjetas de felicitación, utilizadas a partir de 1.846 con la impresión de la primera tarjeta en Londres.

La celebración del 6 de enero se remonta a la Edad Media en Francia, donde se empezó a conmemorar la adoración de los Magos a Jesucristo, cristianizando la costumbre pagana de elegir un "rey de las fiestas" en estas fechas.

EL BELEN

El belén es la máxima expresión de la simbología religiosa al representar en figuras el nacimiento de Jesucristo. Como tradición artística se remonta al siglo XII, cuando San Francisco de Asís montó el primer pesebre en una nueva cueva localizada en un bosque cercano a Roma.

En España, durante el reinado de Carlos III llegó esta tradición, destacando por su belleza y colorido.
El belén ha crecido también en el número de figuras que lo componen, ya que se han añadido numerosos pastores, lavanderas, los tres Reyes Magos y multitud de animales de ofrenda al recién nacido.
En diversos puntos de nuestro país, los belenes han adquirido ciertas características propias con figuras tales como el "Olentzero" en el País Vasco" o los chulapos en Madrid.

HISTORIA DE LA NAVIDAD (II)

"Papa Noel y los Reyes Magos"

Uno es más ruidoso que los otros, más visible: su corpulencia y su traje rojo, su trineo y renos. Los otros son 3, con camellos y pajes. Pero tienen un objetivo común: llenar de regalos a los niños que han sido buenos y castigar con carbón a los malos.

Desde mediados del siglo XIII el día de San Nicolás (Papa Noel) se centró en los obsequios a los niños, mientras que los Reyes Magos no empezaron a traer juguetes a los más pequeños hasta mediados del siglo XIX, cuando se popularizó la famosa "carta a los Reyes".

Decir también que en el año 1701 se instauró en nuestro país la costumbre del roscón de Reyes, dulce típico de este día.

"Espíritu navideño"

Para los que carecen de recursos o de compañía, los días navideños pueden resultar muy duros y tristes.

Es por ello, que la actividad de las ONG´s aumenta durante este periodo, aprovechando el espíritu navideño para recaudar algún dinero extra y dárselo a quien en más lo necesitan.

Además las ONG´s han encontrado en las tarjetas de felicitación un acertado medio para obtener más ayuda. Tanto niños, como personas discapacitadas y artistas son los autores de las bellas imágenes que aparecen en la portada.

"El día de los Inocentes"

El 28 de diciembre, es el Día de los Santos Inocentes, y se dan cita: bromas, monigotes de papel y noticias inventadas en los medios de comunicación.

La Iglesia no celebra este día de la misma forma, ya que se limita a recordar el asesinato de los niños varones de Belén por orden del rey Herodes.

"Año Nuevo"

Cada año, el 31 de diciembre se celebra la Nochevieja, para dar la bienvenida al nuevo año. A medianoche, los españoles toman doce uvas. Esta costumbre parece tener su origen en la nochevieja de 1909. Los cosecheros desesperados no sabían que hacer con el excedente de uvas e inventaron el rito de tomar las uvas de la suerte.

AGRO-NOTICIAS - Juan José Plaza Angulo

La polémica reforma a la baja de la PAC se une a la injusticia y descontrol de los precios.

En este número de Lugar de Encuentro vamos a tratar varios temas relacionados con nuestros campos. Temas que en este caso vienen llenos de polémica como podréis comprobar. Además, a partir de este número vamos a ir señalando direcciones de Internet donde encontrareis información sobre diversos aspectos del mundo rural.

En primer lugar, ¿qué pretende la reforma de la PAC (Política Agraria Común)? La Comisión de Agricultura pretende una reducción progresiva de las ayudas directas de un 3% anual, hasta llegar a un 20%. Se trata claramente de un recorte lineal de las ayudas para financiar la incorporación de nuevos países del este. Pero el problema no son los nuevos miembros, el problema es que los pesos pesados de la Unión no quieren incrementar presupuesto y sí reducir gastos. Se financia así la ampliación mediante una parte de lo que corresponde a los agricultores. Es decir, se amplia el número de europeos en la Unión pero no así los presupuestos destinados a todos. En consecuencia, todos, los que ya somos miembros y los que lo serán, vamos a recibir un apoyo mucho menor para poder competir con el mercado estadounidense.

En segundo lugar, volvemos a hablar de nuevo de precios y mercados; en este caso nos centramos en la patata. La patata en un cultivo que en nuestra zona puede permitir la explotación de dos cosechas anuales: una en otoño y otra en primavera. Este sector está pasando una crisis que una vez más los consumidores no llegan a percibir, en cuanto a lo que precio se refiere. Así se está pagando, una media, de 0.05 €/Kg. al cultivador mientras que el consumidor paga unos 0,50 €/Kg. Como podemos observar se baraja una diferencia media de 0,45 €/Kg.. (unas 75 Ptas.). Además, a esto se suma el hecho de que producir un kilo de patatas viene a costar, aproximadamente (dependiendo del tipo de explotación), en torno a 0,10€/Kg. Se trata, por lo tanto, de un panorama que una vez más nos muestra la irracional equitatividad existente en los márgenes de ganancias.

Por último, para que puedan estar mismamente informados de los precios de los mercados la dirección en la red que damos a conocer es la siguiente: **www.mercasa.es.** En esta página podemos obtener información sobre los precios y mercados mayoristas de frutas y hortalizas de cualquier "merca" de nuestro país.

CENTRO DE SALUD

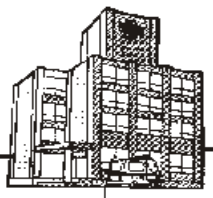

CENTRO DE ATENCIÓN PRIMARIA DON FRANCISCO BURGOS

El Centro de Salud estrena la unidad de rehabilitación

El edificio de la biblioteca municipal de nuestro pueblo acoge el nuevo centro de rehabilitación.

Estas instalaciones, cuentan con un material totalmente nuevo y actualizado y venían siendo reclamadas desde hace mucho tiempo por los alhaurinos.

El personal de este centro atiende cada día a pacientes de diversas patologías, siendo los problemas de cuello y la artrosis las principales dolencias de estos usuarios.

El centro de salud informa..

SIDA significa Síndrome de Inmunodeficiencia Adquirida. Como ustedes sabrán, el VIH, es el virus de Inmunodeficiencia Humana. Cuando entra a nuestro organismo agrede al sistema de defensa destruyendo las células que se encargan de defendernos de las enfermedades.

Las vías de transmisión son:

-La sexual, en relaciones sin protección (sin preservativo), sexo oral (sobre todo si se ingiere las secreciones).

-Sanguínea, por el uso compartido de agujas (tatuajes..), jeringuillas, objetos cortantes y enseres personales (maquinilla de afeitar, cepillo de dientes).

-Madre-Hijo/a, de madre infectada a su feto, durante el embarazo o el parto. También a través de la leche materna.

En cambio, el virus no se transmite acariciándose, tocándose, abrazándose, besándose o dándose masajes. Tampoco a través de picaduras de mosquitos, mordiscos o arañazos de animales, ni utilizando las mismas duchas y servicios o compartiendo el lugar de estudio, trabajo o vivienda.

La transmisión del SIDA puede prevenirse, utilizando el preservativo, no compartiendo agujas ni otros elementos punzantes y de uso personal y por supuesto informándose del tema. Te adjuntamos estos teléfonos : 900111000, 900601601 y 900600100

MARISQUERIA CASA PACO

Especialidad en Mariscos y Pescados

Camino Gerald Brenan, 71 - Telf.: 952 49 06 26 - Alhaurín el Grande (Málaga)

IMÁGENES ENTRAÑABLES DE ALHAURÍN EL GRANDE

CALLE ALBAICÍN

PLAZA BAJA Entrada a calle Altillo

CALLE S. SEBASTIÁN
Puerta de la Villa

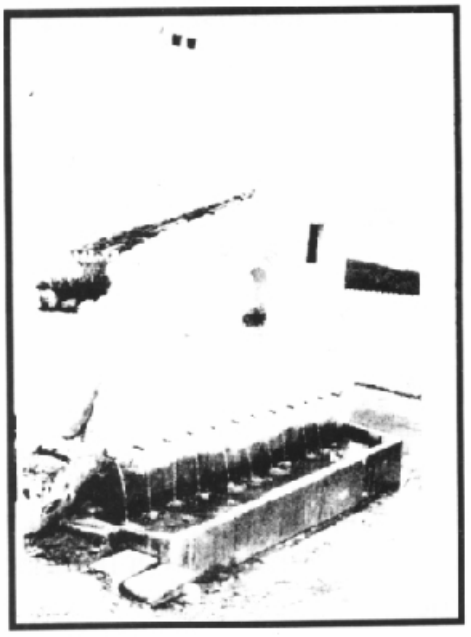

FUENTE LUCENA

NOTICIAS ATV
La Información Más cercana
Cada noche a las 21:30
Televisión Municipal Alhaurín el Grande

ONG´S Y VOLUNTARIADO

ONG unión universal desarrollo solidario

Os escribimos desde Unión Universal Desarrollo Solidario a todos vosotros que formáis el movimiento del voluntariado.
Que vosotros como voluntarios os dedicáis a las labores de cubrir tantas y tantas necesidades humanas por todos los rincones del todos los países; en una plena entrega carente de intereses económicos.
Nosotros, los demás, desde la comodidad de nuestros hogares y de nuestras ciudades os enviamos el mejor y mayor de nuestros deseos; a vosotros voluntarios que no solo tenéis que llevar para adelante vuestra propias cargas y circunstancias personales, sino que además os dais por entero a la grandeza de la labor humana de Solidaridad.
Son tantas las personas que necesitan de vuestro desprendimiento y desinterés, que a veces nos cuesta creer que los de aquí no nos entreguemos con mas cariño en ayudaros más y más, porque sois nuestros brazos, nuestras piernas, nuestros deseos; ya que nosotros, en verdad si queremos ayudar a los más desfavorecidos.
Vosotros los Voluntarios estáis en pleno frente de batalla ante tanta desigualdad, tantas contrariedades y adversidades que sufren muchos millones de nuestros semejantes: infancia explotada, esclavizada, niñas prostituidas, niños y niñas asesinadas para extraerles los órganos y venderlos..., ancianos en la peor de las miserias alimentándose de los contenedores, jóvenes enganchados a las drogas de todo tipo, y entre tanto desorden social, os encontráis vosotros: Organizaciones sin ánimo de lucro (ONG´´S Y PLATAFORMAS DEL VOLUNTARIADO. Sólo vuestra entrega y esperanza pueden traer la solución. Os animamos a que sigáis con ese dignificante ejemplo porque en verdad sois mas que revolucionarios, sois voluntarios de la vida.

Desde esta O.N.G, Unión Universal Desarrollo Solidario os enviamos nuestro más sincero empuje de ánimo y de enhorabuena. Además invitamos a las personas del pueblo, a las empresas, a las asociaciones y a los entes públicos a estrechar los lazos de unión con estos voluntarios, alentándoles y ayudándoles económicamente.

Felicidades de corazón. Deseos de Paz y Justicia. Os enviamos el mejor regalo en nombre de la O.N.G y Voluntariado del Mundo: El mayor deseo de amor para todos y cada uno de vosotros. Gracias.

ONG´S (II) Poesía

"Las lágrimas de un niño"

Las lágrimas
También manchan
La piel negra;
Como esas lágrimas
Que brotan
De los ojos de ese niño
Negro,
Que como gotas adas
De nítida transparencia,
De infinito amargor,
Recorren su cara
Toda,
Galopando por los
De esa inocencia
Sana,
¡magna obra
del Creador!

- -¿Por qué lloras?,
- le pregunto.
- De hambre, Señor, me dice.
- ¿De hambre?,
- ¿Cómo es eso?
- El hombre blanco
- Me hace pasar hambre.
- ¿Y tus padres
- por qué no te alimentan?
- Porque el
- blanco
- Los ma-
- tó de hambre
- Y enfermedad.
- ¿El hombre blanco,
- Por qué?
- Porque es quien tiene
- El alimento,
- Lo tiene todo
- Y tiene a mi pueblo
- De esclavo;
- Porque se cree dueño
- De Todos
- Y nosotros
- No tenemos nada.
- Pero, eso no es así,
- Cada cual tiene
- Lo que tiene
- Y compra lo que puede.
- No señor, no;
- Mi papá
- Me enseñaba mucho
- Y él me decía
- Que el hombre blanco
- Había saqueado
- Y robado
- A mi pueblo
- Todo cuanto tenía
- Y por eso ellos
- Tienen de todo
- Y nosotros no
- tenemos
- Nada.
- Pero eso no es cierto,
- Nosotros os ayud a-
- mos
- Y os prestamos.
- Mi papá me decía
- Que las riquezas que
- tiene
- El hombre blanco,
- Son las que nos r o-
- baron
- Y nos roban;
- Y que nos prestan
- De lo robado
- Y que no nos ay u-
- dáis
- Nada más que por
- interés;
- Que no os importan
- Nuestras vidas,
- Solo os importa a u-
- mentar
- Vuestras riquezas.
- Pero bueno,
- Tú sabes que yo
- No soy así;
- Yo soy tu amigo,
- Seré mejor, ¿verdad?
- Señor,

Usted es blanco.

Anónimo: ANGOLA

INTERMÓN OXFAN

Todos tenemos que sembrar esta
Tierra de esperanza, justicia y paz.
Todos tenemos que regar estas
Tierras con tolerancia y reconciliación.
Para que surja un nuevo arco iris
Donde recojamos nuevas cosechas.
TENEMOS QUE SER TODOS.

MI RINCÓN (Villafranco del Guadalhorce) - Salvador Aragón

La alcaldía de Villafranco del Guadalhorce, en colaboración con el ayuntamiento de Alhaurín el grande han elaborado un interesante programa de actos para estas fechas de la Navidad.

El lunes 23 de diciembre se celebrará desde las 16 horas, un encuentro deportivo entre los equipos de Alhaurín y Villafranco en el nuevo campo Miguel Fijones de Alhaurín el Grande.
Además a las 18 horas tendrá lugar una merienda de navidad para los mayores de la pedanía con actuaciones musicales: Coro María Auxiliadora y El Arrejunte.

El viernes 27 a las 17 horas juegos tradicionales.

El sábado 28, fútbol sala desde las 17 horas.
El martes 31, gran fiesta fin de año en la Plaza Mayor amenizada con música, uvas gratis, cotillones y cava.

Por último, el domingo 5 de enero del 2003, desde las 11.30 de la mañana, teatro de guiñol en la Plaza Mayor, con el grupo de teatro "A ti".
A las 12 del mediodía, visita del cartero real para recoger las cartas de los niños y regalar caramelos.

Juegos infantiles en la Plaza Mayor con el grupo de animación "Animal", desde las 17 horas.

A las 17.30, pregón de reyes y cabalgata. El pregón está escrito por la autora de cuentos infantiles Antonia Jiménez.

La alcaldía de Villafranco del Guadalhorce invita a toda la población a participar en estos actos.

Pastelería Casera
TITA GRACIA

Calle Cilla 2
Teléfono 952595041
Alhaurin el Grande (Málaga)

ECOLOGIA Y TURISMO ALTERNATIVO Juan A. Rueda

Primera parte: **Principales problemas de la sierra**

¿Qué es "Paraíso alhaurino"? Se trata del bienestar interior que nos transmite nuestra sierra. Es un auténtico paraíso natural, al cual debemos agradecer nuestra vida. No es la Amazonía, pero es el pulmón de gran parte del valle del Guadalhorce. Por ello merece nuestra atención y nuestro cuidado. No creemos que exista una mejor manera de comenzar a mirar por la sierra que conociendo sus principales problemas.

El principal problema que tiene hoy en día el alcor son las plagas de insectos. Para acabar con el problema, utilizamos un remedio nocivo para el medio ambiente, como es el uso de insecticidas. No salimos de una cuando ya estamos en otra.

El segundo problema más importante de la sierra es la rápida bajada del nivel freático del suelo del monte. Los culpables son los dos campos de Golf que utilizan el agua para el regado; las piscinas y jardines de las urbanizaciones cercanas (destacan los hoteles con grandes piscinas); el cultivo exótico como el aguacate, que necesita una cantidad enorme de agua; y, según el retén forestal al que entrevistamos, la poca cultura y conciencia del pueblo con el agua: "La gente no sabe beber agua", añadió.

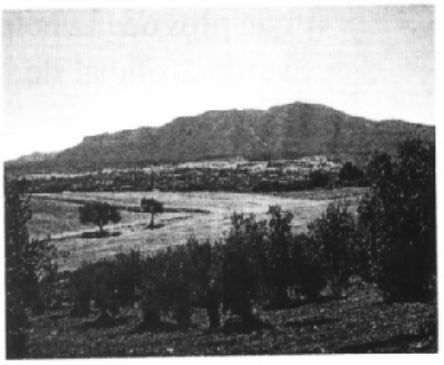

ALHOR
Industrias Alhaurinas del Hormigón, S.A.

Ofc. Ctra. de Málaga, 34 - Telf. 952 59 56 00
Fab. Ctra. Cártama, s/n. - Telf. 952 59 41 69
Fab. Mijas-Costa Telf. 952 19 90 23

Alhaurín el Grande
MALAGA

ECOLOGIA Y TURISMO ALTERNATIVO (II)

El siguiente problema a destacar es la ganadería. La mayoría de las cabras domésticas padecen sarna. Luego, al subir a pastar al cerro, contagian la enfermedad a las cabras monteses. Además, el sobre pastoreó impide la regeneración natural de los vegetales.

Por su situación geográfica, hablamos de un lugar de alto riesgo de incendio. Influyen los factores climáticos y los combustibles. Los pinos producen una resina de textura gelatinosa que arde muy avivadamente. De hecho, desgraciadamente tenemos que lamentar el incendio que el 15 de Julio de 2001 acabó casi con la totalidad del bosque de la cara sur de la sierra.

Por último, pero no menos importante, el impacto visual que provoca la comparación del verde natural de la sierra con el verde artificial de los campos de Golf nunca visto en el paisaje andaluz.

Sólo a algunos de estos problemas se les puede dar solución. Haremos la descripción de los que podamos en próximos números de nuestra revista.

CENTRO MULTIDISCIPLINAR
PASO AL HABLA
Logopedia-Psicología-Fisioterapia
Calle Nueva, 1 Alhaurín el Grande
Teléfonos 952595891-666294180
Pasoalhabla@hotmail.com

ECOLOGIA Y TURISMO ALTERNATIVO (III)

El abeto es uno de los máximos exponentes de la cultura navideña americana, importada a España como tantas otras.

A pesar de que el árbol sea importante en la decoración navideña, hay que tener en cuenta que el abeto es una especie protegida.
Si vas a usar un abeto natural, ni se te ocurra de ir al monte a talarlo, pues está prohibido. Ve a un vivero a comprarlo.

Terminadas las fiestas navideñas, es recomendable que el abeto vuelva a ser plantado en un monte. Numerosas asociaciones ecologistas se encargan de recoger el árbol y plantarlos ellos mismos en un entorno natural.

Otra posibilidad es comprar un árbol que no sea natural, de venta en comercios. Además muchos vienen ya adornados, aunque claro, le hacen perder el encanto de preparar la decoración entre la familia.

De todas formas, la importante es concienciarse en el cuidado del medio ambiente y si queremos optar por árboles naturales, debemos de ir al vivero, que previamente le habrá dado los cuidados necesarios.

CUIDEMOS LA NATURALEZA

K - 2

ASOCIACIONES C.U.D.E.C.A.

Cudeca, acrónimo de Cuidados del Cáncer, es una asociación benéfica que presta cuidados paliativos a domicilio, a cualquier enfermo que padece cáncer en fase terminal en la provincia de Málaga.

Nuestro equipo multidisciplinar formado por médicos, enfermeras, trabajadora social, psicóloga y voluntarios cualificados, ponen especial cuidado a fin de proporcionar al paciente la mejor calidad de vida posible y ayudar a la familia.

Esta asociación tiene más de 10 años de historia y cuenta con centros en Fuengirola, Torremolinos, Torre del Mar, Coin y Alhaurín el Grande atendidos por voluntarios.

Cudeca cuenta con unos 400 socios que colaboran en diversas tareas. Usted puede ayudar a Cudeca haciendo una donación y convirtiéndose en voluntario o colaborador.

Para más información sobre actividades de **Cudeca** pueden contactar en el teléfono **952564910**

El centro que tiene esta asociación en Alhaurín el Grande ha sido inaugurado en diciembre del 2002 y está situado en **Calle Fuengirola** frente al Colegio Público Emilia Olivares. En dicho centro hay un amplio rastrillo benéfico en el que hay de todo lo que usted pueda imaginar a un módico precio.

Cudeca

C. COVIRAN
HERMANOS BADÍA MARTÍN
C/. Fuengirola, nº. 3
Teléfono 952 49 19 86
Alhaurín el Grande
(Málaga)

ZONA DE DIALOGO / LLEGANDO A TI

ZONA DE DIÁLOGO

Zona de Diálogo es un foro libre, abierto e independiente que se emite en la sintonía de **Radio Fahala en el 98.4 FM**

.

Nuestra temática es amplia y variada, con entrevistas a todos los colectivos sociales. Si quieres participar ponte en contacto con nosotros en el teléfono **630233643.**

Te esperamos los jueves y sábados desde las nueve de la noche.

Si quieres participar ponte en contacto con nosotros en el teléfono **630233643.**
Te esperamos los jueves y sábados desde las nueve de la noche.

LLEGANDO A TI

Visión de la vida, 2ª parte artículo Juan Híades Galán

Al llegar a la ancianidad todo parece caerse a pedazos, incluso la propia sociedad por la que nosotros hemos luchado nos da la espalda. Pero, Todos pasamos por el sufrimiento. Nuestro destino final, hayamos hecho el bien o el mal, vivido en los excesos o en la privación, es la muerte.

Por otro lado, nuestra insatisfacción es reemplazada por la satisfacción de la avaricia. Desnudos y sin nada venimos, ¿con qué creen, acaso, que partimos? Sin embargo, tratamos de buscar la felicidad mediante la consecución material de cosas.

Como tierno tallo emergemos a la superficie de ésta existencia abrazando al sol y al aire. Limpios retoños que con todas las energías que brota de nuestra vida, nos disponemos a crecer y transformamos en tronco. Pero ¿cómo educamos nuestras vidas? ¿anteponemos nuestros intereses a nuestra conciencia?

¿Cuál es nuestra línea a seguir?

¿En qué visión de la vida nos vamos encaminando?

SERVICIO de EDUCACIÓN
DIPUTACIÓN PROVINCIAL DE MÁLAGA

LES DESEA UNAS FELICES FIESTAS
Y UN PROSPERO AÑO NUEVO

ANIMALES Y SALUD Antonio Espin

ANIMALES Y SALUD

PERROS Y GATOS: ¿REGALOS DE NAVIDAD?

Muchas personas cumplen sus deseos en estas fechas. Llevan mucho tiempo esperando el momento de adquirir la mascota con la que sueñan y piden este regalo a Los Reyes Magos. Es lógico y lícito, pero deberíamos recordar algunos consejos que nos hagan más agradable esta decisión y nos eviten desagradables sorpresas posteriores.

Recordemos una vez más que un ser vivo no se parece a cualquier otro regalo inerte. Nuestras mascotas tienen una vida larga y deberíamos tener en cuenta que necesitan espacio adecuado según su tamaño y su aptitud, una dedicación de tiempo, un cierto gasto, unas atenciones y unos cuidados sanitarios.

Un animal de carácter dulce y agradable será una fuente de alegrías para toda la vida, aunque la longitud de rabo no sea exactamente la que marca el standard.

Mención especial merecen las atenciones sanitarias. Siempre que adquiera un animal debe estar sano y debería gozar de una garantía por escrito de al menos diez o quince días.. No hay nada más desagradable que ver a un propietario de animal que acude a nuestra consulta tres día después de que la garantía haya expirado y descubre que su animal tiene una enfermedad o un defecto. Acuda al veterinario para una revisión en cuanto compre el cachorro y evitará muchos de estos problemas. Además, será un buen momento para que le explique las pautas de vacunación y los cuidados necesarios.

Si el animal es vendido con alguna vacuna o tratamiento exija siempre que se acompañe de un documento oficial (Cartilla sanitaria expedida por un veterinario colegiado). De lo contrario, desconfíe.

Clínica Veterinaria
Lauro

ALHAURIN EL GRANDE
Carretera de Cártama, 32
Tlf: 952 59 43 90

¿Aún no nos conOce?

RINCON LITERARIO Juan Badia - EL RICO HAMBRIENTO

El que tenga dinero
Que no presuma jamás,
Es el mayor delito
Que lleva la humanidad.
Vive sereno y tranquilo
Sin acordarse jamás
De ese maldito destino
De media humanidad
Condenada al delito
De no tener ná.

Que no disputen los políticos
El precio de la humanidad,
Sólo hay un estilo,
Una forma de gobernar:
El respeto y el equilibrio
De toda la humanidad,
Que no hallan pobres ni ricos,
Buena justicia y buena paz.

De esos sufridos pobres
Resignados por su destino
Alterada su miel y sus colores
Por el sufrimiento y es castigo
Sin que nadie le apoye
En su maldito camino.

Es una injusticia Universal
Que unos con mucho oro
Y otros que no tengan ná
Y escupe por el hombro
Ofendiendo a la Humanidad.

A esos poderosos del mundo
Que no son tan inteligentes
De carroza y collares de lujos
Que parecen inocentes.
Van ofendiendo al mundo
Con su riqueza impotente.

¿No es más inteligente
conformarse con menos,
dejar que viva la gente
modesta, tranquila y serena?

Para qué derecho humano
Si no hay derecho Universal,
Equilibrio soberano
De naturaleza y humanidad.
Si todo lo corrompemos
Con basura y suciedad
Nunca estaremos sanos
Ni el planeta ni la humanidad.

Ningún sabio es rico,
Ningún rico es sabio
¿Por qué sucede esto?
Porque el que tiene sabiduría
Es siempre modesto.

A los gobernantes de naciones
Yo les pido pro caridad
Que gobierne sin distinciones
A toda la humanidad.

Que no haya pobres ni ricos,
Que haya mucha igualdad
Porque las batallas y los conflictos
Con hijos de la maldad
Qué política puede gobernar
En un planeta corrompido.
Las aguas están contamina
Corre fango por los ríos,
Las drogas en cualquier lugar,
Los campos están podridos
Por los líquidos y la enfermedad.

Tanto daño al planeta
Corrompe la sensibilidad,
La humanidad se vuelve inquieta
Porque nunca estaremos sanos
Si no lo está el planeta.

La justicia perderá el hilo
Condenando el veneno
Que cometió el delito
Del hombre que pudo ser bueno
Y que cambió su destino
Por un falso progreso
Que lo volvió un asesino.
Por su sangre envenená,
Por un planeta podrido
Que no se sabe gobernar.

RINCON VARIADO - Redacción

Vocabulario Alhaurino

- Aguilando: aguinaldo, regalo navideño en metálico.
- Armenaque: almanaque, calendario.
- Pascua: dicese también de la Navidad.

REFRANES de JOSEFA CASTILLO

- No hay sábado sin sol ni mocita sin amor.
- En llegando San Andrés el mosto vino es.
- Las buenas juntas Dios las cría y ellos se juntan.
- Arriero somos y en el camino nos encontraremos.
- Con quince a quien quise, con veinte a quien quiera mi gente y con veinte y cinco por uno doy un brinco y con treinta el primero que se presenta.

DÍAS FESTIVOS DE APERTURA DE COMERCIOS PARA EL 2003

Los días festivos en los que se autoriza a abrir los comercios para el nuevo año son los siguientes:

1. domingo 5 de enero
2. domingo 6 de abril
3. domingo 1 de junio
4. domingo 5 de julio
5. domingo 7 de septiembre
6. domingo 12 de octubre
7. sábado 1 de noviembre
8. lunes 8 de diciembre
9. domingo 14 de diciembre
10. domingo 21 de diciembre
11. domingo 28 de diciembre

Radio Fahala
Alhaurin el Grande

98.4

Teléfono 952490783

uned málaga
maría zambrano
Universidad Nacional de Educación a Distancia

LES DESEA UNAS FELICES FIESTAS Y UN PROSPERO AÑO NUEVO

RINCON VARIADO II Juan Antonio Rueda

Esta vez vamos a proponerte una sopa de letras en la que podrás encontrar diez palabras relacionadas con la Navidad. Ten en cuenta que las palabras pueden encontrarse verticalmente, horizontalmente y en diagonal, tanto al derecho como al revés. Desde esta sección aprovechamos para desearte unas felices fiestas y un próspero año nuevo.

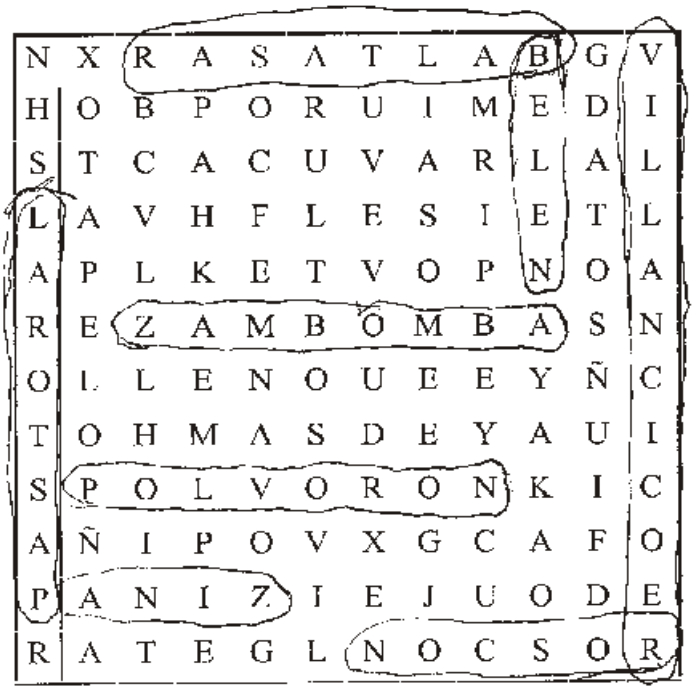

N	X	R	A	S	A	T	L	A	B	G	V
H	O	B	P	O	R	U	I	M	E	D	I
S	T	C	A	C	U	V	A	R	L	A	L
L	A	V	H	F	L	E	S	I	E	T	L
A	P	L	K	E	T	V	O	P	N	O	A
R	E	Z	A	M	B	O	M	B	A	S	N
O	L	L	E	N	O	U	E	E	Y	Ñ	C
T	O	H	M	A	S	D	E	Y	A	U	I
S	P	O	L	V	O	R	O	N	K	I	C
A	Ñ	I	P	O	V	X	G	C	A	F	O
P	A	N	I	Z	I	E	J	U	O	D	E
R	A	T	E	G	L	N	O	C	S	O	R

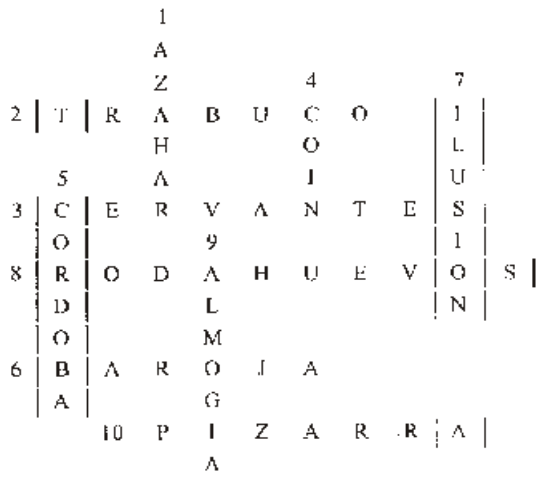

			1								
			A								
			Z				4			7	
2	T	R	A	B	U	C	O		I		
			H			O			L		
	5		A			I			U		
3	C	E	R	V	A	N	T	E	S		
	O			9					I		
8	R	O	D	A	H	U	E	V	O	S	
	D			L					N		
	O			M							
6	B	A	R	O	J	A					
	A			G							
		10	P	I	Z	A	R	R	A		
				A							

SOLUCIÓN NÚMERO ANTERIOR

VENTA SEVERINO

Especialidad en Cochinillo al Horno, Pata de Cordero y Cous Cous. Comidas Caseras.

Telf.: 952 59 56 33 - Ctra. Alhaurín el Grande-Alhaurín de la Torre Alhaurín el Grande (Málaga)

NUESTROS COLEGIOS E INSTITUTOS

Juan Galán

Todas las personas deberíamos dedicarnos a leer y estudiar porque es el mejor alimento que tomamos para fomentar y desarrollar nuestro conocimiento.

Desde Lugar de Encuentro estamos convencidos que dedicándonos con más insistencia e interés a la lectura y el estudio lograremos un cultivo de mucha más calidad.

Ahora, vosotros que estáis asistiendo a los centros de educación para aprender, ¡aprovecharos! y sacrificaros porque estáis haciendo lo más bello e importante que las personas venimos a hacer en esta vida: Aprender.

Enhorabuena y felicidades a todos los que os dedicáis a enseñar, educar, estudiar, aprender.
Felicidades al Colegio Emilia Olivares, El Chorro, Félix Plaza, Jorge Guillén, Pablo Ruiz Picasso, Salvador González Cantos y Carmen Arévalo en Villafranco del Guadalhorce. También a los institutos Fuente Lucena y Antonio Gala.

LA ENSEÑAZA PÚBLICA EN ALHAURÍN EL GRANDE (II)

Por Maria Elena Castillo

Como ya mencionamos en el número anterior, en esta sección vamos a analizar uno por uno los distintos centros educativos que hay en nuestro pueblo. Comenzaremos por los colegios, en concreto, por el C.P. El Chorro.

Este centro tiene ya cerca de treinta y dos años, ya que fue inaugurado en el año 1971, aunque no siempre ha tenido el mismo nombre. En un primer momento se le llamó Colegio Nacional Díaz Rivas, el nombre de una inspectora de educación; posteriormente, la denominación se cambió, adoptándose la actual, que hace referencia, evidentemente, a la zona en la que se encuentra.

El principal problema del C.P. El Chorro es la falta de espacio. En principio fue diseñado como un centro para ocho unidades o grupos (en el momento en que se realizó este reportaje contaba con doce). Los recreos deben celebrarse a distintas horas para que todo el alumnado no permanezca en el patio al mismo tiempo, al ser éste muy pequeño.

Al igual que en el resto de centros de la localidad, el C.P. El Chorro cuenta con una A.M.P.A., que juega un papel muy importante en el proceso educativo. En este caso, el A.M.P.A. se llama "El nacimiento" y, en colaboración con el Ayuntamiento, imparte actividades extraescolares en el centro, como son informática, talleres de juegos, etc.

En el próximo número hablaremos del C.P. Emilia Olivares y de sus peculiaridades.

MI COCINA - Recetas de Navidad - Josefa Serrano

SOPA DE MARISCOS

Ingredientes:

Rape o rosada, almejas, mejillón, gambas, jibias, tomate, pimiento,cebolla, ajos, almendras, accite, sal y pan frito.

Preparación:

En una olla poner agua a calentar. Cuando empiece a hervir echar al agua el pescado (rape, rosada, mejillón, almejas, gambas) añadir unas hojas de laurel, unos cuantos "clavos", sal y una pizca de eneldo.

A continuación picar la cebolla, el tomate y el pimiento. Pasarlo por la batidora, freir y echarlo en la olla. Después freír el pan junto a las almendras, pasarlo por la batidora junto con un poco de agua y hervir junto con los demás ingredientes. Se le añade una hebra de azafrán y se espera unos minutos para servirla.

TIRA RELLENA

Ingredientes:

Laurel, "clavos", pimienta, manteca de cerdo, sal, vino, una tira, y tocino ibérico.

Preparación:

Se lava la tira, se seca y se la hace unos cortes con profundidad para ponerle dentro el tocino ibérico junto con las especias.

En cada corte se le introduce un "clavo" y dos especias, después se cose la tira con hilo de carnicería. La manteca de cerdo se echa en una olla y a continuación se introduce la tira dándole vueltas hasta que se vaya dorando.

Cuando ya esta dorada, junto con la manteca de cerdo, se le añade vino, agua, sal y azafrán en hebras. La hervimos después hasta que todo quede tierno. Una vez guisada se sirve en rodajas, calentado después la salsa que acompañara a la carne.

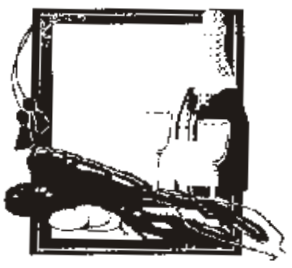

CONTRAPORTADA - Salvador Aragón

Alh-Límite Off Road, personas comprometidas con los demás

En el número anterior de la revista Lugar de Encuentro, teníamos el honor de conocer a la asociación alhaurina Alh-Límite Off Road, un grupo de amigos unidos por una misma afición: usar el todo terreno para realizar actividades que permitan disfrutar de la naturaleza en todo el territorio nacional e incluso fuera de nuestras fronteras.

Alh-Límite Off Road planeó una expedición a Marruecos entre octubre y noviembre. Se recorrieron unos 3.500 Kms. en 10 días. La ruta planeada pasó por puntos geográficos tales como Melilla, Taorirt, Matarka, Ceuta..

Los viajes de esta asociación conjugan la afición del todo terreno junto con la principal e importante labor de ayudar a las personas y zonas más deprimidas. El viaje emprendido a Marruecos por Alh-Límite Off Road fue todo un éxito ya que se cumplieron todos los objetivos de ayuda programados.

Por desgracia, Marruecos sigue siendo todavía un pais donde existen diferencias de clase y razas, donde el Norte es rico en comparación con el Sur, donde existe población sin atención sanitaria.